

AC

L'ARTISAN COSTUMIER

CATALOGUE

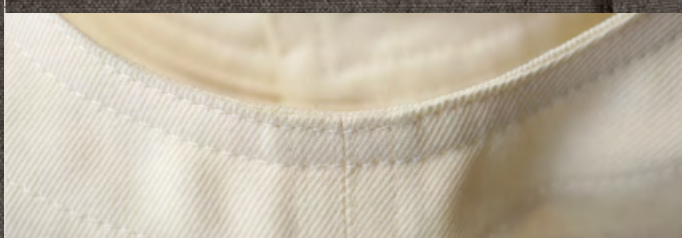

VÊTEMENTS & ACCESSOIRES
COMMUNAUTÉS RELIGIEUSES

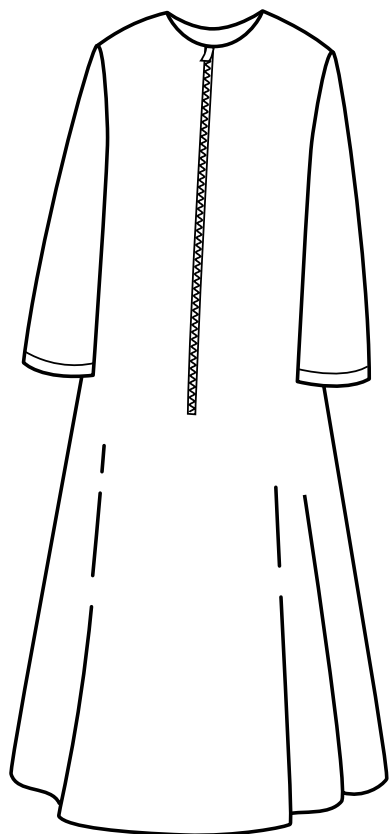

DESCRIPTIF

Robe monastique coupe ample, encolure ras le cou, manches larges, ouverture milieu devant par fermeture à glissière de 60 cm.

- Rempli bas de manches de 9 cm
- Rempli bas de robe non fait
- Fentes dans coutures côtés

MESURES

Mesures prises à partir d'un vestiaire de tenues à essayer.

Nous sommes à votre disposition pour toutes les explications dont vous auriez besoin, et l'envoi des modèles.

TARIFS

Référence	Désignation	Prix TTC*
R1000-1	En polyester laine	220 €
R1000-2	En polyester viscose	200 €
R1000-3	A façon (métrage moyen : 3,5 m)	178 €

* En taille normalisée

OPTIONS

Référence	Désignation		Prix TTC
RSM003	Décolleté trapèze		•
RSM017	Épaulettes		7 €
RSM010	Revers de manches de 15 cm. Si autre mesure, préciser la mesure : • Attenants (avec coutures anglaises) • Rapportés (couture d'assemblage au bas de la manche)		10 €
RSM009	2 poches poitrine plaquées 14 x 16 cm. Autres dimensions, à préciser : = _____ cm		7 €
RSM013	2 poches plaquées au niveau des hanches 17 x 20 cm finie. Autres dimensions, à préciser : = _____ cm		7 €
RSM005	Fonds de poche dans les coutures côtés		10 €
RSM006	Fentes et fonds de poches dans les coutures côtés		10 €
RSM014	Fermeture par pressions machine non apparentes (ajout d'une patte avec surpiqûres)		18 €
RSM015	Fermeture par pressions à la main (ajout d'une patte avec surpiqûres)		30 €
RSM016	Fermeture milieu dos (fermeture éclair 20 à 30 cm)		•
RSM007	Rempli bas 6 cm. Autre valeur, à préciser : = _____ cm		15 €
RSM012	Rempli bas avec talonnette		21 €

• Sans supplément



DESCRIPTIF

Robe avec plis plats, devant et dos doublés intérieurement, aucune surpiqûre apparente.

- Ouvertures sous plis gauche et épaule gauche par fermeture à glissière et pressions main (3 à l'épaule, 1 à la taille)
- Manches larges
- Encolure ras le cou
- Ceinture simple (boucle assortie ou métallique selon coloris)
- Ourlet non fait
- Fentes coutures côtés

MESURES A TRANSMETTRE

	En cm
Taille normalisée en prêt-à-porter (ou tour de poitrine)	
Hauteur finie (de la nuque au bas du vêtement)	
Longueur finie manche (de la pointe de l'épaule à la longueur souhaitée)	
Sur mesures (remplir la fiche de mesures)	

TARIFS

Référence	Désignation	Prix TTC*
RICL	En polyester laine	270 €
RICV	En polyester viscose	222 €
RICF	A façon (métrage moyen : 3,50 mètres)	204 €
RICSM	Supplément sur mesures	30 €

* En taille normalisée

OPTIONS

Référence	Désignation		Prix TTC
RIC001	Haut non doublé (ancien modèle RI) (plis plats devant et dos surpiqués)		•
RIC003	Encolure en pointe		•
RIC004	Encolure trapèze (avec surpiqûre à 0,5)		•
RIC006	Fonds de poches dans les coutures côtés		10 €
RIC005	Fentes et fonds de poches dans les coutures côtés		10 €
RIC010	Fermeture par pressions (non apparentes ; environ 7 pressions, selon hauteur du buste)		20 €
RIC009	Ouverture uniquement par fermeture éclair dans le dos		•
RIC002	Option fermeture par fermeture éclair plus Velcro		•
RIC008	Ourlet fait (rempli 6 cm)		15 €

• Sans supplément

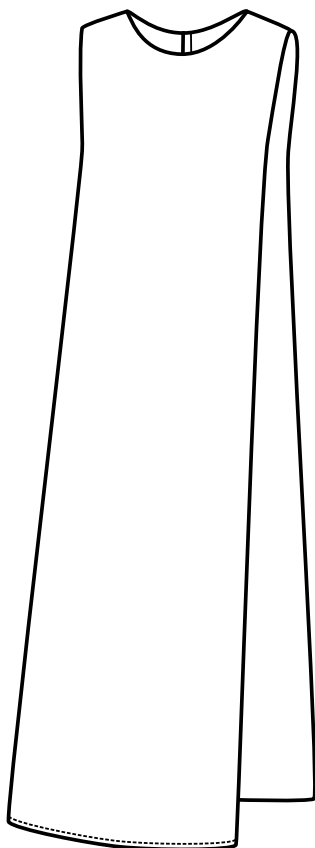

DESCRIPTIF

Scapulaire droit, encolure ras du cou, ouverture par brides et bouton, milieu dos de 16 cm.

- Tailles existantes : du 38 au 54
- Ourlets des côtés : 1/1 cm
- Rempli du bas : 6 cm

Le scapulaire se porte à la même hauteur que la robe (sauf indication contraire)

**MESURES A TRANSMETTRE
SI SCAPULAIRE SEUL**

	En cm
Hauteur finie dos (de la nuque au bas du vêtement)	
Hauteur finie devant (du creux du cou au bas du vêtement)	

TARIFS

Référence	Désignation	Prix TTC*
R1500-1	En polyester laine	84 €
R1500-2	En polyester viscose	72 €
R1500-3	A façon (métrage moyen : 1,50 mètres)	54 €

* En taille normalisée

OPTIONS

Référence	Désignation		Prix TTC
SC001	Décolleté trapèze		•
SC002	Décolleté arrondi (dégagé du cou : valeur en cm par rapport au ras le cou, soit juste sur le devant, soit tout le tour de l'encolure) Vos mesures = _____ cm		•
SC003	Modification de la longueur d'épaule pour que le scapulaire soit plus petit que la robe. Vos mesures = _____ cm		•
SC004	Modification de la longueur d'épaule pour que le scapulaire soit plus grand que la robe. Vos mesures = _____ cm		•
SC005	Modification de la largeur du scapulaire (sur toute la longueur) Vos mesures = _____ cm		•
SC006	Rempli des côtés (2 cm)		•
SC007	Ourlet du bas 1/1 cm		•
SC008	Fermeture épaule par zip passepoilé		•

• Sans supplément

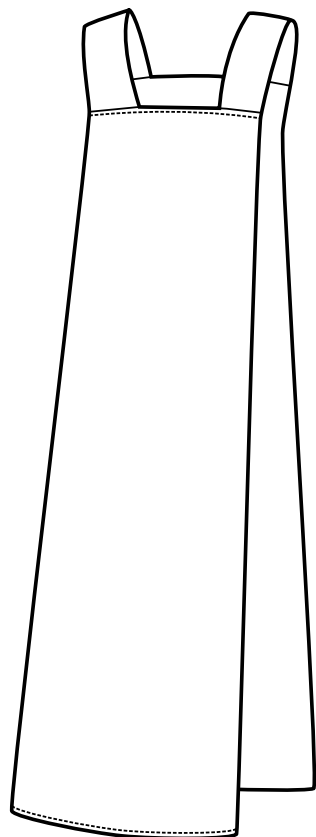

DESCRIPTIF

Scapulaire avec bretelles rapportées.

- Doit se porter 5 cm plus court que la robe
- Ourlet 1/1 cm côtés et bas

MESURES A TRANSMETTRE SI SCAPULAIRE SEUL	
	En cm
Hauteur finie dos (de la nuque au bas du vêtement)	
Hauteur finie devant (du creux du cou au bas du vêtement)	

U	
V	
W	
X	
Y	
Z	

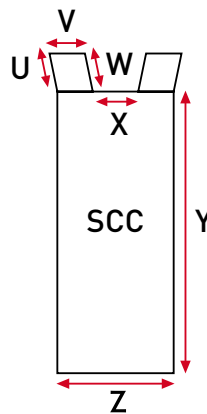

TAILLE UNIQUE

- Dimensions du rectangle : 31 x 95 cm
- Dimensions des bretelles : 9 x 32 cm

Si mesures spéciales,
le mentionner sur le croquis

TARIFS		
Référence	Désignation	Prix TTC*
SCCL	En polyester laine	87 €
SCCV	En polyester viscose	79 €
SCCF	A façon (métrage moyen : 1,50 mètres)	72 €

* En taille normalisée

OPTIONS			
Référence	Désignation		Prix TTC
SCC001	Modification de la largeur des bretelles. Vos mesures = _____ cm		•
SCC002	Modification de la longueur des bretelles. Vos mesures = _____ cm		•
SCC003	Modification de la largeur du scapulaire (sur toute la longueur) Vos mesures = _____ cm		•
SCC004	Rempli des côtés (2 cm)		•
SCC005	Rempli du bas (6 cm)		•

• Sans supplément

CAPE DROITE

R9900

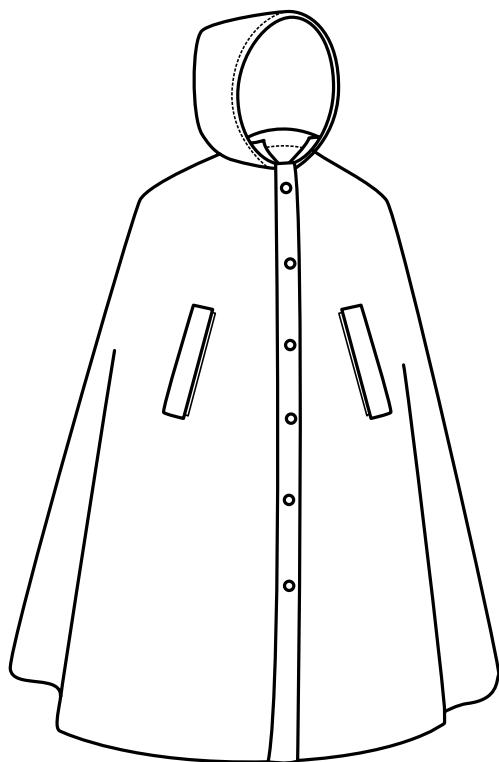

DESSCRIPTIF

Cape droite en drap pure laine noir.

- Ouverture passe-bras (30 cm)
- Poches plaquées à l'intérieur de la cape, sous les fentes, couture apparente à l'extérieur, largeur 20 cm, hauteur 23 cm
- Capuchon amovible (doublé en coton)
- Rempli de 5 cm en bas

MESURES A TRANSMETTRE

	En cm
Taille normalisée en prêt-à-porter (ou tour de poitrine)	
Hauteur finie dos (de la nuque au bas du vêtement)	

TARIFS

Référence	Désignation	Prix TTC*
R9900	En drap pure laine	304 €
R9900F	A façon (métrage moyen : 3,30 mètres)	175 €

* En taille normalisée

OPTIONS

Référence	Désignation	Prix TTC
9900001	Bretelles intérieures à croiser et attache encolure	50 €
9900002	Doublure satin intérieure complète, volante en bas, rempli de 1 cm	80 €

CHAPE FEMME

CHA

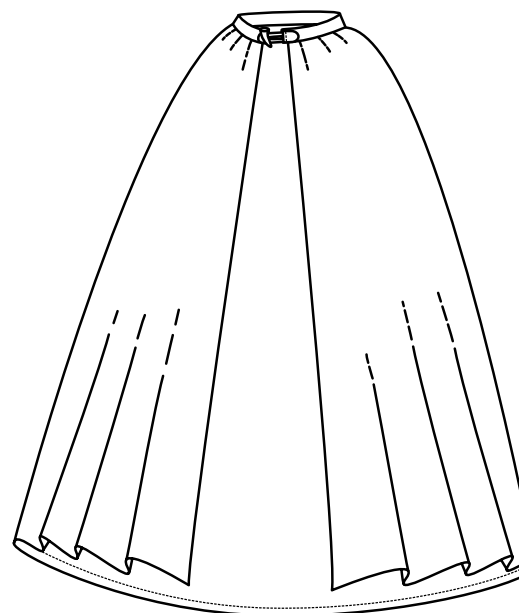

DESSCRIPTIF

Chape très ample, coupée en une seule pièce.

- Fronces autour de l'encolure. Fermeture par tibi
- Col fini de 2,5 cm
- Attache milieu dos, de 20 cm dans le même tissu ou tresse si le tissu est trop épais
- Ourlet du bas 1/3 cm, ourlets milieux devant 1/1 cm
- Mesure de l'encolure : 59 cm

MESURES A TRANSMETTRE

	En cm
Hauteur finie (de la nuque au bas du vêtement)	
Encolure : si mesure spéciale souhaitée (mesure du col plus espacement de la fermeture tibi)	

TARIFS

Référence	Désignation	Prix TTC
CHA	En 100% polyester	146 €
CHAL9	En polyester laine	200 €
CHAL5	En drap pure laine	264 €
CHAF	A façon (métrage moyen : 3,20 mètres)	125 €

OPTIONS

Référence	Désignation	Prix TTC
CHA001	4 pinces à l'encolure	•

• Sans supplément

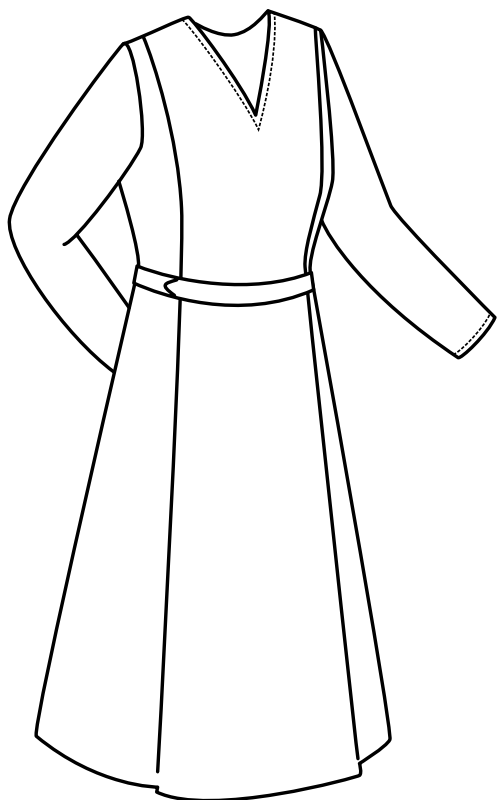

DESRIPTIF

Robe cintrée, découpes princesses devant, terminées par 2 plis plats.

- Dos droit
- Manches tailleur.
- Ceinture simple avec boucle métal
- Fermeture milieu dos de 45 cm
- Décolleté en pointe de 21 cm, avec surpiqûre
- Plis devant surpiqués jusqu'à la taille
- Rempli bas non fait

MESURES A TRANSMETTRE

	En cm
Taille normalisée en prêt-à-porter (ou tour de poitrine)	
Hauteur finie (de la nuque au bas du vêtement)	
Longueur finie manche (de la pointe de l'épaule à la longueur souhaitée)	
Sur mesures (remplir la fiche de mesures)	

TARIFS

Référence	Désignation	Prix TTC*
RDL	En polyester laine	228 €
RDV	En polyester viscose	198 €
RDF	A façon (métrage moyen : 3,20 mètres)	180 €
RDSM	Supplément sur mesures	30 €

* En taille normalisée

OPTIONS

Référence	Désignation		Prix TTC
RD003	Décolleté trapèze		•
RD001	Décolleté ras-le-cou		•
RD004	2 poches passepoilées		20 €
RD006	Manches courtes		•
RD007	Fond de poche de chaque côté		10 €
RD008	Ouverture bas de manche fermée par une pression main		12 €
RD005	Rempli 6 cm fait		15 €

• Sans supplément

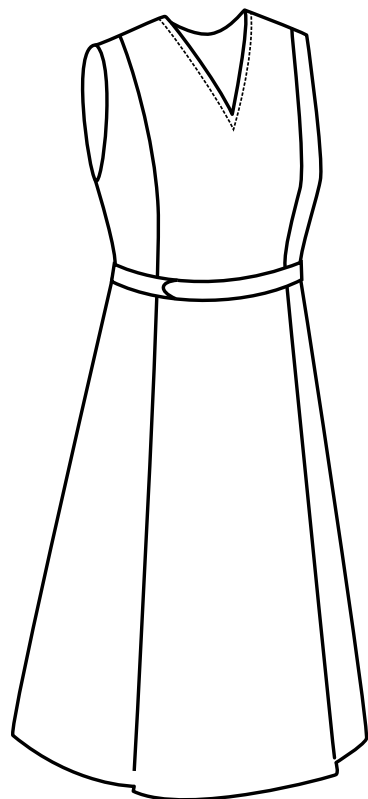

DESSCRIPTIF

Robe cintrée, découpes princesses devant, terminées par 2 plis plats.

- Dos droit
- Ceinture simple avec boucle métal
- Fermeture zip milieu dos de 45 cm
- Décolleté en pointe de 21 cm
- Surpiqûre 0,5 cm autour des emmanchures, de l'encolure et sur les plis devant jusqu'à la taille
- Rempli bas non fait

MESURES A TRANSMETTRE

	En cm
Taille normalisée en prêt-à-porter (ou tour de poitrine)	
Hauteur finie (de la nuque au bas du vêtement)	
Sur mesures (remplir la fiche de mesures)	

TARIFS

Référence	Désignation	Prix TTC*
RCL	En polyester laine	174 €
RCV	En polyester viscose	150 €
RCF	A façon (métrage moyen : 2,60 mètres)	140 €
RCSM	Supplément sur mesures	30 €

* En taille normalisée

OPTIONS

Référence	Désignation		Prix TTC
RC003	Décolleté trapèze		•
RC001	Décolleté ras-le-cou		•
RC004	2 poches passepoilées		20 €
RL006	Fermeture côté gauche 25 cm		•
RC007	Fond de poche de chaque côté		10 €
RC005	Rempli 6 cm fait		15 €

• Sans supplément

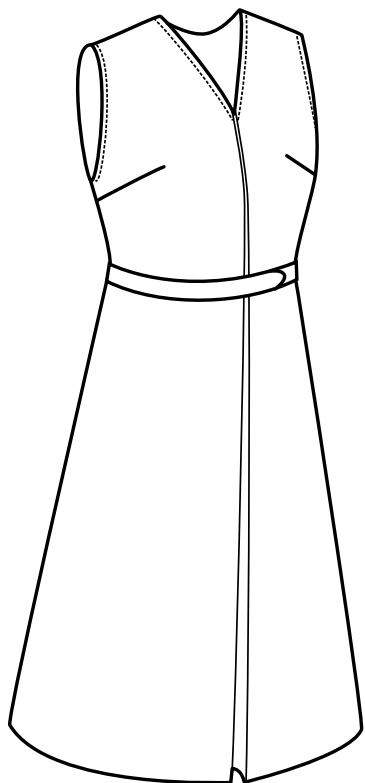

DESCRIPTIF

Robe de forme chasuble, ouverture milieu devant par fermeture éclair (60 ou 45 cm) terminée par un pli creux, dos droit, ceinture surpiquée avec boucle métal.

- Décolleté en pointe 21 cm
- Surpiqûre 0,5 cm autour des emmanchures et de l'encolure
- La couture du milieu dos est de 2 cm
- Rempli non fait

MESURES A TRANSMETTRE

	En cm
Taille normalisée en prêt-à-porter (ou tour de poitrine)	
Hauteur finie (de la nuque au bas du vêtement)	
Sur mesures (remplir la fiche de mesures)	

TARIFS

Référence	Désignation	Prix TTC*
RLL	En polyester laine	174 €
RLV	En polyester viscose	150 €
RLF	A façon (métrage moyen : 2,60 mètres)	140 €
RLSM	Supplément sur mesures	30 €

* En taille normalisée

OPTIONS

Référence	Désignation		Prix TTC
RL003	Décolleté trapèze		•
RL001	Décolleté ras le cou		•
RL004	2 poches passepoilées		20 €
RL006	Fermeture côté gauche 25 cm		•
RL007	Fond de poche de chaque côté		10 €
RL005	Ourlet fait (rempli 6 cm)		15 €

• Sans supplément

COULE FORME KIMONO

COU

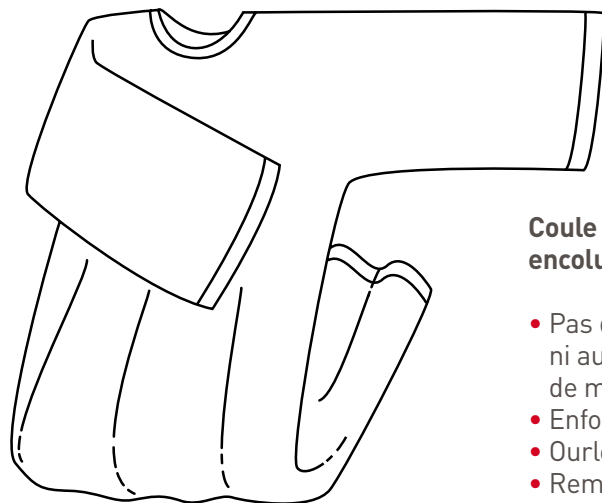

Coule forme kimono, encolure large sans ouverture.

- Pas de couture ni aux épaules ni aux emmanchures (rajout en bas de manches si longueur importante)
- Enforme surpiqué à 4 cm.
- Ourlet bas de kimono : 1/3 cm
- Rempli bas de manche : 4 cm

Taille unique

TARIFS

Référence	Désignation	Prix TTC
COU	En 100% polyester blanc lavé	162 €
COUL	En polyester et laine blanc lavé	192 €
COUF	A façon (métrage moyen : 4,00 mètres)	130 €

MESURES A TRANSMETTRE

	En cm
Hauteur finie (du milieu de l'épaule au bas du vêtement)	
Longueur manche désirée (du creux de l'encolure au bas de la manche)	

CHEMISE DE NUIT

819



Chemise de nuit en coton blanc, forme droite, ras le cou, sans poignet.

- Boutonnieres tous les 11 cm, biais à l'encolure
- Ourlet bas de manches 1/1 cm
- Ourlet bas de chemise 1/2 cm

Tailles disponibles: T40 à T56

TARIFS

Référence	Désignation	Prix TTC*
819	Article vendu par 3 à la taille	90 € l'unité

* En taille normalisée

OPTIONS

Référence	Désignation	Prix TTC*
819001	Supplément col et poignet	15 €
819002	Supplément ouverture complète	20 €

* En taille normalisée

CHEMISE LONGUE

TSSMC

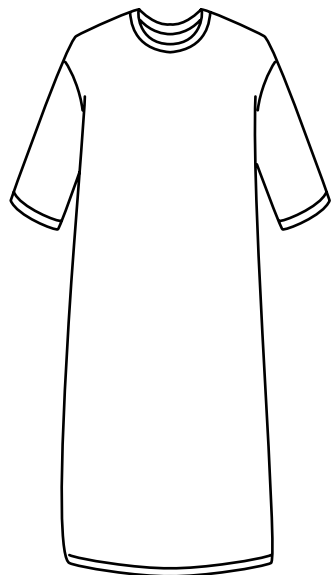

**Chemise longue shirting
coton blanc 401.**

- Demi manches, forme très ample
- Biais à l'encolure, ourlet bas de manches 1/1 cm
- Ourlet bas 1/5 cm
- Longueur 115 cm

Tailles disponibles: 1, 2, 3

TARIFS

Référence	Désignation	Prix TTC*
TSSMC	Article vendu à l'unité	90 €

* En taille normalisée

OPTIONS

Référence	Désignation	Prix TTC*
TSSMC001	Ouverture milieu devant boutons boutonniers	20 €
TSSMC002	Ouverture milieu dos boutons boutonniers	20 €
TSSMC003	Manches longues	10 €

* En taille normalisée

JUPON

R846

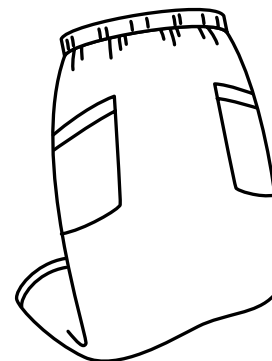

Jupon en polyester coton léger.

- 2 poches plaquées renforcées dans les coutures côtés (renfort sur le vêtement)
- Élastique à la ceinture
- Hauteur finie 80 cm
- Coloris blanc
- Ourlet bas de jupon : 1/2 cm
- Rempli de 2 cm avec élastique à la taille

Tailles disponibles: 36/38 au 52/54

TARIFS

Référence	Désignation	Prix TTC*
R846	Article vendu par 2 à la taille	42 € l'unité

* En taille normalisée

OPTIONS

Référence	Désignation	Prix TTC*
R846001	Longueur spéciale	5 €
R846002	Supplément coloris (noir, marine, marron ou gris clair)	6 €

* En taille normalisée

FOND DE ROBE

830

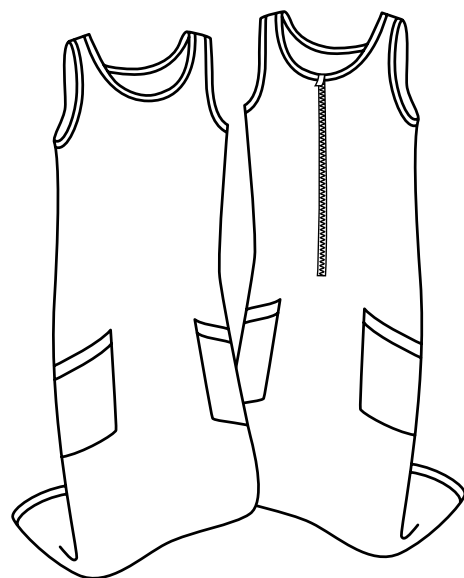

Fond de robe en polyester coton léger.

- 2 poches plaquées et renforcées (renfort sur le vêtement)
- Coloris : blanc, noir, marine, marron, gris clair, écru

Tailles disponibles: 36/38 au 56/58

TARIFS

Référence	Désignation	Prix TTC*
R830	Article vendu par 2, à la taille	50 € l'unité

* En taille normalisée

OPTIONS

Référence	Désignation	Prix TTC*
830001	Ouverture milieu devant par glissière de 40 cm maille fine	15 €

* En taille normalisée

BLOUSE MONASTIQUE

890

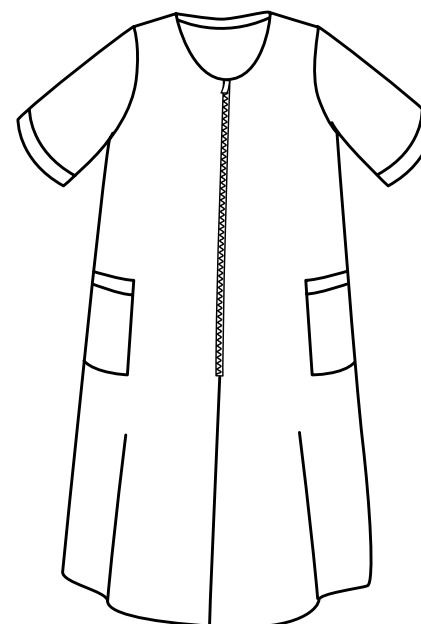

Blouse monastique forme ample, décolleté arrondi.

- Ouverture milieu devant par fermeture à glissière de 60 cm
- Demi manches
- 2 poches plaquées dans les coutures côtés
- Hauteur finie 120 cm
- Ourlet du bas : 1/2 cm
- Ourlet bas de manches : 1/1 cm

Tailles disponibles : du 34/36 au 54/56

TARIFS

Référence	Désignation	Prix TTC*
890	En coton, polyester coton ou polyester viscose	90 €
890F	A façon (métrage moyen : 3 mètres)	72 €

* En taille normalisée

OPTIONS

Référence	Désignation		Prix TTC*
890001	Décolleté trapèze		•
890003	Manches longues		7 €
890004	Ouverture complète par boutons / boutonnieres		15 €

• Sans supplément

BLOUSE DROITE

883



Blouse droite, boutonnage côté, manches longues droites, 2 poches plaquées de chaque côté, avec ceinture.

- Boutonniers tous les 16 cm
- Ourlet bas de robe : 1/2 cm
- Ourlet bas de manches : 1/1 cm

Tailles disponibles : du 34/36 au 54/56

TARIFS

Référence	Désignation	Prix TTC*
883	En coton blanc ou polyester coton blanc ou noir	96 €

* En taille normalisée

OPTIONS

Référence	Désignation		Prix TTC*
883002	Col officier		7 €
883001	Décolleté trapèze		•
883007	Fermeture par Velcro		•

• Sans supplément

TABLIER

880 - 881



Bretelles dos boutonnées.

- Hauteur de la jupe : 80 cm
- Ourlet 1/2 cm encolure, poches et bretelles, surpiqué à 0,5 cm

Tailles disponibles :

42/44,
46/48,
50/52

TARIFS

Référence	Désignation	Prix TTC*
880	Cretonne coton blanc 7710	84 €
881	Polyester coton blanc ou noir 7800	84 €

* En taille normalisée

CHEMISIER

CGB

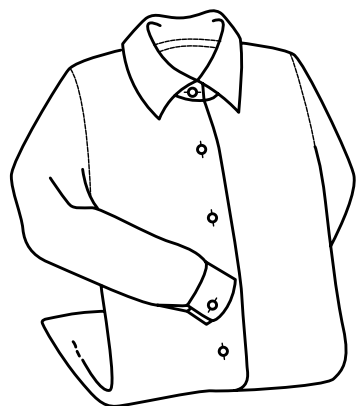

**Chemisier en polyester
coton blanc 3952.**

- Pied de col
- Poignets boutonnés

Tailles disponibles: 38 à 56

TARIFS

Référence	Désignation	Prix TTC*
CGB	Article vendu à l'unité	96 €

* En taille normalisée

COLS

CO - CR

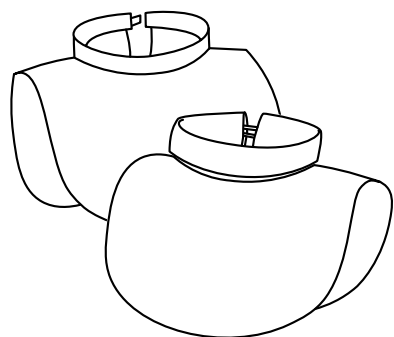

**Col en popeline polyester
coton blanc 730.**

- Un bouton au dos

Tour de cou : 32 à 44 cm

TARIFS

Référence	Désignation	Prix TTC
CO	Col officier	32 €
CR	Col roulé	32 €

GUIMPE

GR

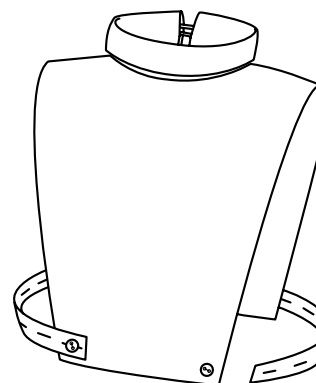

**Guimpe en popeline polyester
coton blanc 730.**

- Col roulé
- Fermeture dos par bouton et bride
- Élastique à trous et boutons pour fixation des côtés

Tour de cou : 32 à 44 cm

TARIFS

Référence	Désignation	Prix TTC
GR	Article vendu par 2, à la taille	36 € l'unité

OPTIONS

Référence	Désignation	Prix TTC
GR001	Suppression des élastiques à trous et boutons pour fixation des côtés	•

• Sans supplément

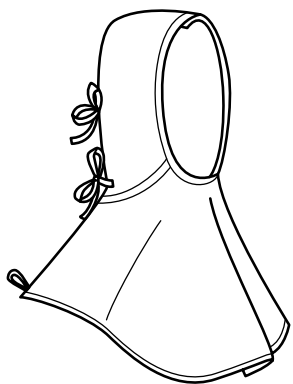
GUIMPE TOQUE**TG****Guimpe toque en polyester coton blanc 730.**

- Fixation à l'arrière de la tête

Taille unique : 45 €

VOILE ARRONDI**VL****Voile forme arrondie.**

- Longueur 60 cm
- Bande double sur le front
- Fermeture par Velcro à la nuque
- Coloris blanc, noir, gris et marine

Taille unique :

VL - Polyester coton : 27 €

VLM - Polyester microfibre : 34 €

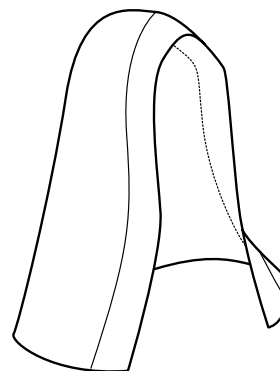
SOUS-VOILE**VS****Sous voile en polyester coton blanc 730.**

- Longueur du front au bas milieu dos de 62 cm
- Si autre mesure, préciser longueur du front au bas milieu dos, en cm :

Taille unique : 27 € l'unité

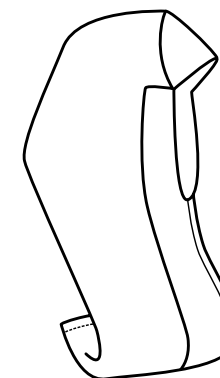
TOQUE**TE & TF****Toque en lin (TF) ou popeline polyester coton blanc 730 (TE).**

- 3 tailles
- Longueur sous le menton en cm :

Taille 1, 2 ou 3 :

TE : 41 € - TF : 56 €

BONNET**BF****Bonnet shirting coton blanc.**

- Côtes coton et élasthanne sur le front
- Ourlet à la nuque

Taille 1, 2 ou 3 : 25 € l'unité

Article vendu par 3, à la taille

BONNET**BOD****Bonnet shirting coton blanc.**

- Bande biais double devant
- Oreilles découvertes
- Élastique sous ourlet à la nuque

Taille 1, 2 et 3 : 37 € l'unité

Article vendu par 3, à la taille

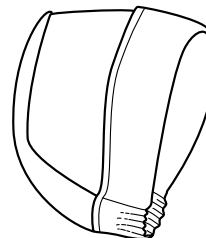
BONNET**BI****Bonnet en interlock coton blanc.**

- Bord double sur le front
- Élastique à la nuque

Taille 1, 2 et 3 : 13 € l'unité

Article vendu par 3, à la taille

BANDEAU**BD****Bandeau en interlock coton blanc.**

- Bord double sur le front
- Élastique à la nuque

Taille 1, 2 et 3 : 10 € l'unité

Article vendu par 3, à la taille

Fabrication lyonnaise, depuis 1843

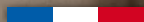

L'ARTISAN COSTUMIER

5 rue Alfred Nobel - 69320 Feyzin

Téléphone : 04 78 46 04 86

Fax : ~~04 78 46 08 06~~

E-mail : infos@lartisan-costumier.com

Site : www.lartisan-costumier.com